國立體育大學　114年各項工程位置及時程

工程名稱	預定施工日期
1. 行政大樓及科技大樓電梯汰換工程	1140101/1140715
2. 圖書館滲漏水防水工程	1140701/1141231
3. 圖書館戶外地坪及階梯改善工程	1140901/1141231
4. 綜合科技大樓廁所整修工程	1130901/1140315
5. 三期學生宿舍浴室暨廁所整修工程	1140625/1150831
6. 棒球場整修工程	1140301/1140630

工程名稱	預定施工日期
7. 綜合科技大樓2樓至6樓公共空間改善工程	1140520/1140930
8. 室內游泳池屋頂改善工程	1140701/1140915
9. 學生二期宿舍外牆防水及門窗改善工程	1130719/1140407
10. 志清湖戶外水域訓練基地工程	1131218/1140831
11. 動物房改善環境工程	1140701/1141231
12. 羽球館空調改善工程	1140509/1140815

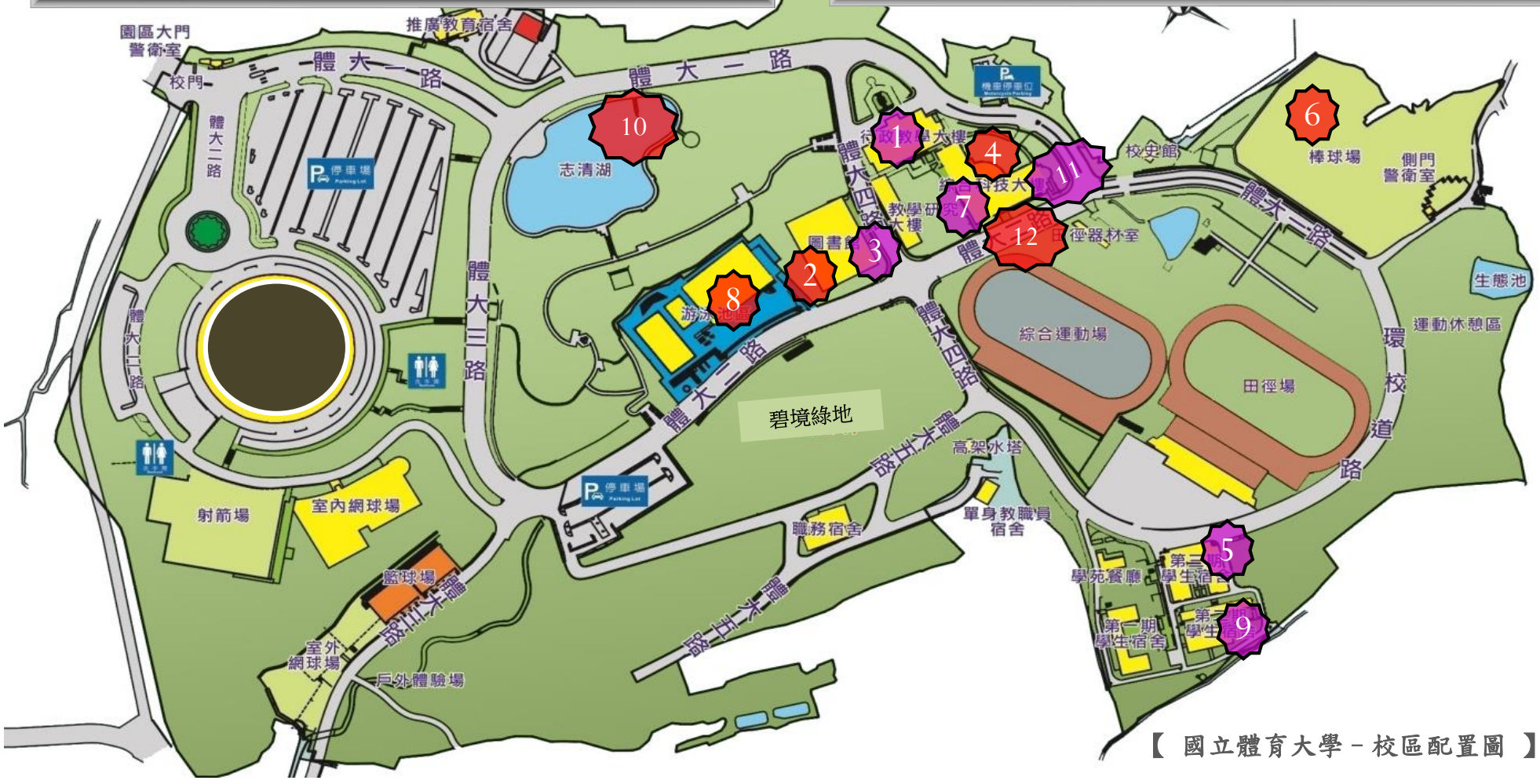

【 國立體育大學－校區配置圖 】

國立體育大學

114年各項工程目前進度

項次	工程名稱	目前進度	承辦人
1.	行政大樓及科技大樓電梯汰換工程	已完工	郭技士#1153
2.	圖書館滲漏水防水工程	工程設計中	王專任助理#1159
3.	圖書館戶外地坪及階梯改善工程	工程設計中	王專任助理#1159
4.	綜合科技大樓廁所整修工程	已完工	王專任助理#1159
5.	三期學生宿舍浴室暨廁所整修工程	工程施工中	王專任助理#1159
6.	棒球場整修工程	已完工	王專任助理#1159
7.	綜合科技大樓2樓至6樓公共空間改善工程	工程施工中	王專任助理#1159
8.	室內游泳池屋頂改善工程	工程施工中	王專任助理#1159
9.	學生二期宿舍外牆防水及門窗改善工程	已完工	王專任助理#1159
10.	志清湖戶外水域訓練基地工程	工程施工中	邱技正#1156
11.	動物房改善環境工程	工程施工中	郭技士#1153
12.	羽球館空調改善工程	工程施工中	郭技士#1153